Załącznik nr 2 do Regulaminu
Organizacyjnego Szpitala
Wojewódzkiego im. Mikołaja
Kopernika w Koszalinie

Schemat organizacyjny Szpitala Wojewódzkiego im. Mikołaja Kopernika w Koszalinie

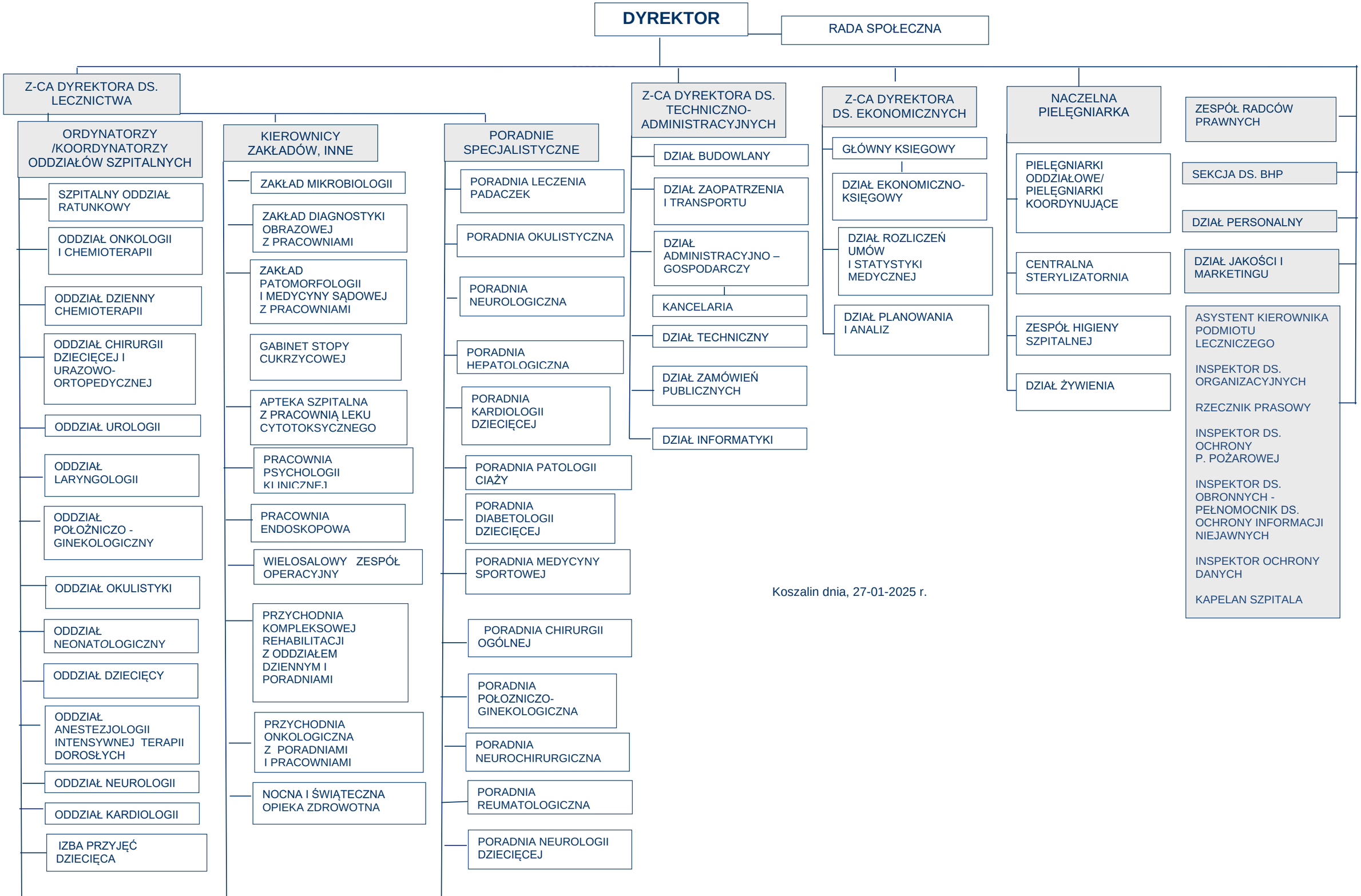

Koszalin dnia, 27-01-2025 r.

- ODDZIAŁ CHIRURGII OGÓLNEJ Z PODODDZIAŁEM CHIRURGII NACZYNIOWEJ I PODODDZIAŁEM CHIRURGII ONKOLOGICZNEJ
- IZBA PRZYJĘĆ OGÓLNA
- ODDZIAŁ WEWNĘTRZNY
- ODDZIAŁ OBSERWACYJNO – ZAKAŹNY
- ODDZIAŁ NEUROCHIRURGII
- ODDZIAŁ ANESTEZJOLOGII, INTENSYWNEJ TERAPII DZIECIĘCEJ I NEONATOLOGICZNEJ

- ZESPÓŁ WYJAZDOWY NEONATOLOGICZNY „N”
- DZIAŁ EPIDEMIOLOGII
- LEKARZ TRANSFUZJONISTA
- PRACOWNIA EMG

- PORADNIA MEDYCYNY PRACY
- PORADNIA PEDIATRYCZNA
- PORADNIA ENDOKRYNOLOGII DZIECIĘCEJ
- PORADNIA CHORÓB TARCZYCY DZIECIĘCEJ
- PORADNIA STOMATOLOGICZNA DLA OSÓB NIEPEŁNOSPRAWNYCH
- PORADNIA GASTROENTEROLOGII DZIECIĘCEJ
- PORADNIA LAKTACYJNA
- PORADNIA GASTROENTEROLOGICZNA
- PORADNIA CHORÓB WEWNĘTRZNYCH
- PORADNIA CHIRURGII URAZOWO-ORTOPEDYCZNEJ
- PORADNIA CHORÓB METABOLICZNYCH
- PORADNIA KARDIOLOGICZNA
- PORADNIA OTOLARYNGOLOGICZNA

- PORADNIA DERMATOLOGICZNO - WENEROLOGICZNA
- PORADNIA CHORÓB ZAKAŹNYCH DLA DZIECI I DOROSŁYCH
- PORADNIA KARDIOCHIRURGICZNA
- PORADNIA CHIRURGII DZIECIĘCEJ
- PORADNIA HEMATOLOGICZNA
- PORADNIA PRELUKSACYJNA
- PORADNIA NEONATOLOGICZNA
- PORADNIA UROLOGII OGÓLNEJ UROLOGII ONKOLOGICZNEJ
- PORADNIA DIABETOLOGICZNA
- PORADNIA ENDOKRYNOLOGICZNA
- PORADNIA CHIRURGII NACZYNIOWEJ